

Uso del suolo derivato dal Catasto Teresiano (1754)

- terreno agricolo
- terreno a prato
- brughiera
- boschi
- nuclei urbani
- orti e giardini
- edifici rurali
- viabilità

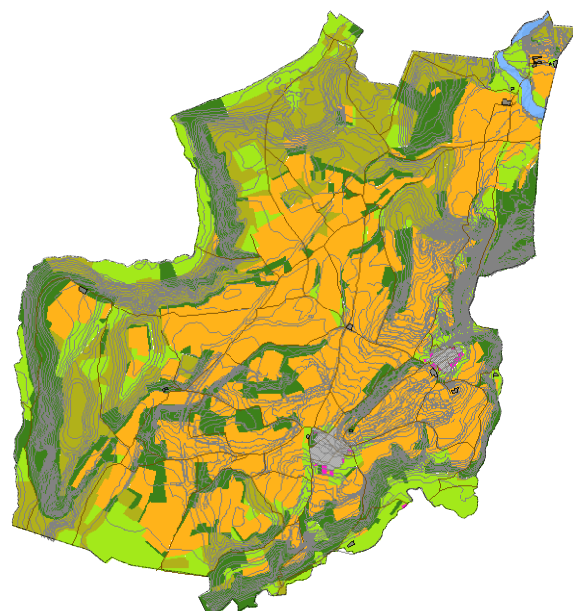

Uso del suolo derivato dal Catasto Cessato (1875)

- terreno agricolo
- terreno a prato
- terreni incolti
- brughiera
- boschi
- nuclei urbani
- orti e giardini
- edifici rurali
- viabilità



Uso del suolo rilevato dal P.G.T. (2011)

- nuclei urbani
- terreno agricolo
- terreno a prato
- terreno incolto
- boschi
- orti

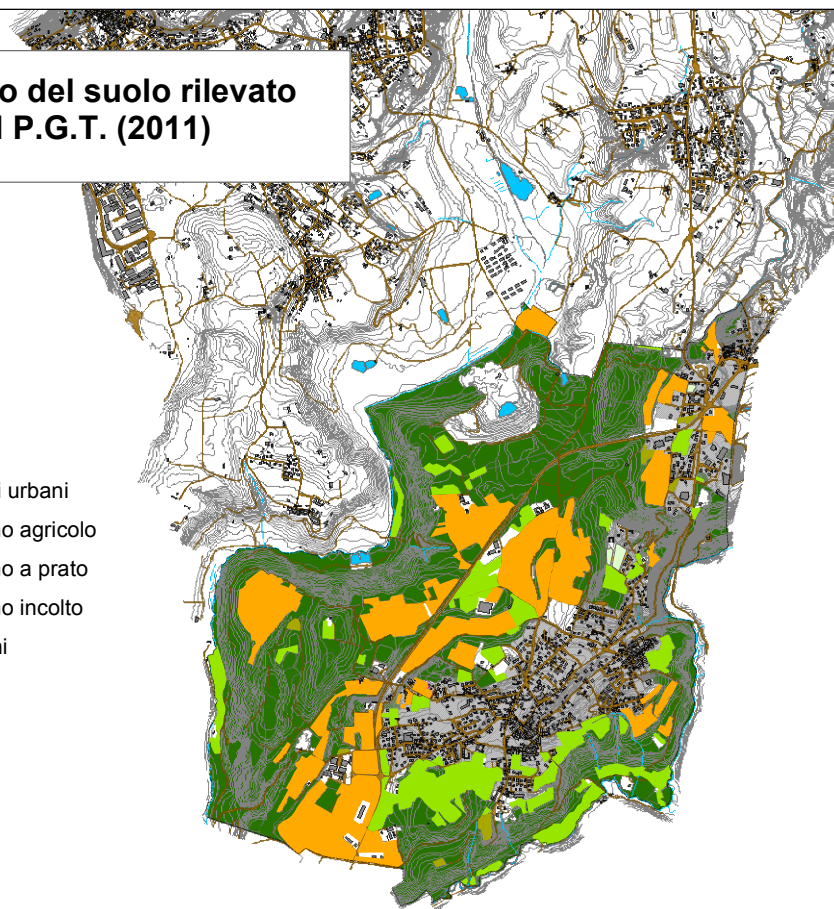

Evoluzione della superficie edificata

- superficie edificata 1754
- superficie edificata 1875
- viabilità teresiano
- viabilità cessato
- superficie edificata attuale
- viabilità attuale

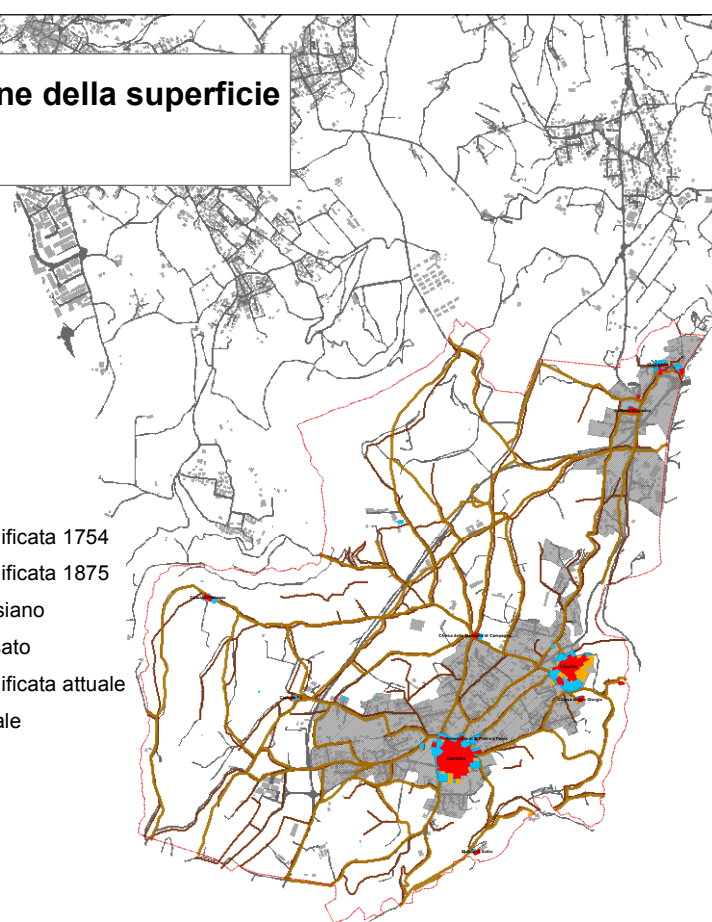

COMUNE DI
CANTELLO
PROVINCIA DI VARESE
PIANO DI GOVERNO DEL TERRITORIO



Titolo Elaborato		n° Elaborato
CARTA DELL'EVOLUZIONE DELL'USO DEL SUOLO		All I DdP
Data	Aggiornamenti	Scala
LUGLIO 2013		1:50.000