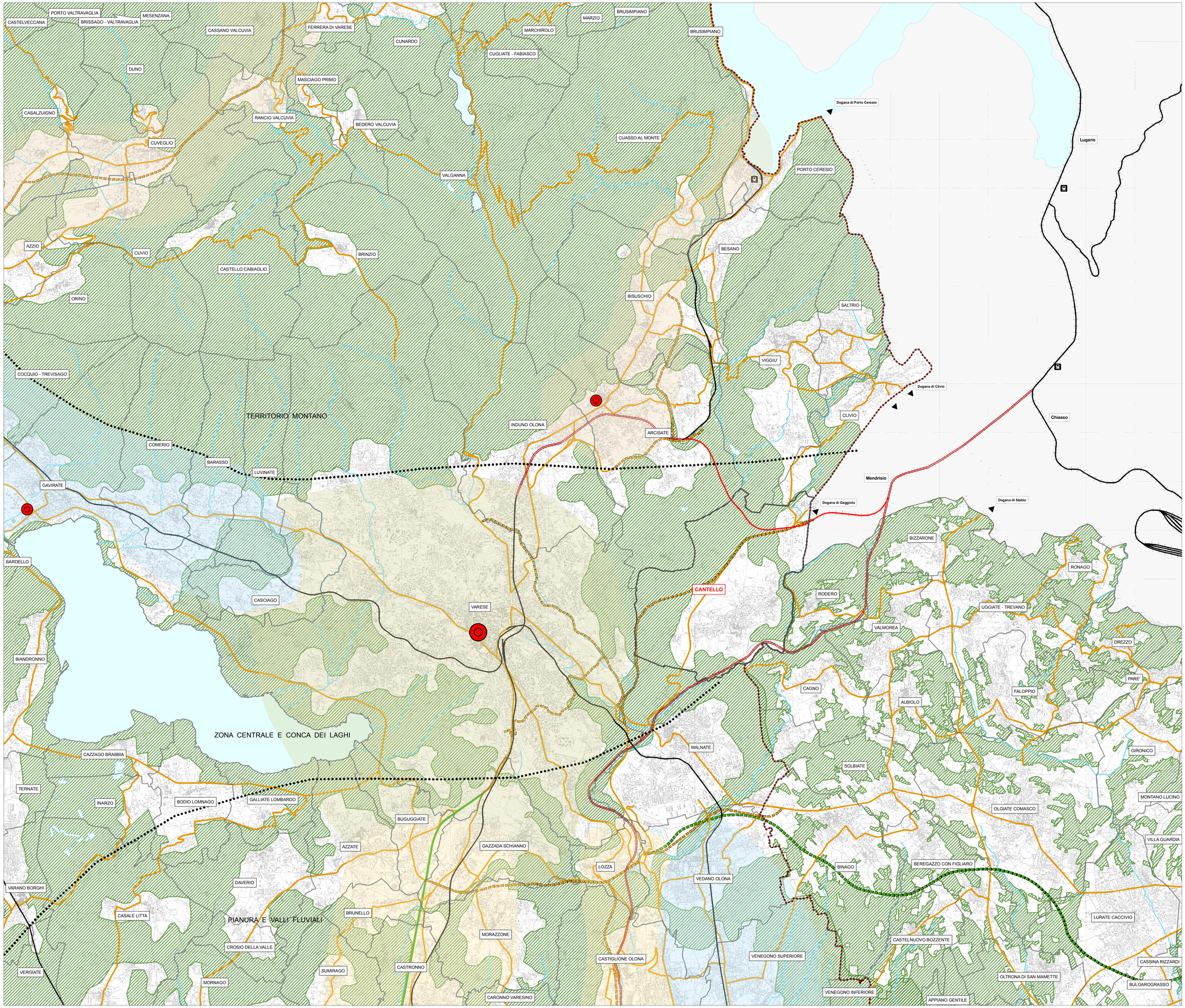

Legenda

Riferimenti territoriali

- Limite amministrativo Comune di Cantello
- Limiti amministrativi comuni provincie di Varese e Como
- Confine Provinciale
- Svizzera

Elementi principali del sistema insediativo

- Ambito delle conurbazioni e degli insediamenti di fondovalle
- Ambito dei sistemi delle valli fluviali
- Ambito delle conurbazioni lineari minori
- Ambito delle conurbazioni a carattere monocentrico
- Polo attrattore
- Limite ambiti insediativi individuati

Elementi principali del sistema ambientale

- Sistema delle aree verdi
- Sistema dei laghi
- Reticolo idrografico principale

Elementi principali del sistema della mobilità

- Rete autostradale esistente
- Rete stradale statale e provinciale esistente
- Rete autostradale (progetto di ampliamento)
- Rete stradale statale e provinciale di progetto
- Rete ferroviaria esistente
- Rete ferroviaria da riqualificare
- Rete ferroviaria di progetto
- Stazioni ferroviarie

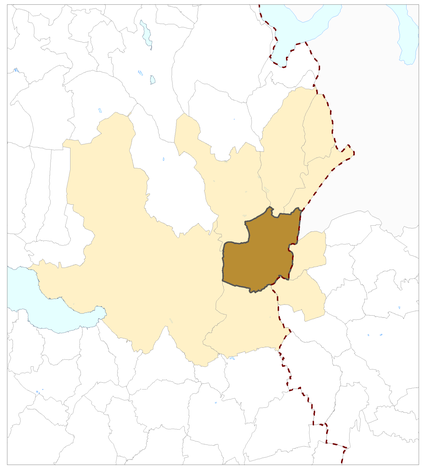

DOCUMENTO DI PIANO

Adozione	Deliberazione C. C. n° .....41..... del.....18 - 12 - 2012.....
Controdeduzioni	Deliberazione C. C. n° ..... del.....
Approvazione	Deliberazione C. C. n° .....17..... del.....02 - 07 - 2013.....
Pubblicazione	.....
Entrata in vigore	.....

Il Sindaco	Il Responsabile del Procedimento	Il Segretario Comunale

Progettisti

Dott. Arch.
ANNA MANUELA BRUSA PASQUE'
(capogruppo)

Dott. Arch.
MASSIMO MASTROMARINO

Estensore del Rapporto Ambientale

Dott. Alessandro Nicoloso

Consulenti

-Geom.
ANTIMO BIANCO

-Geom.
ANDREA SACCHETTI

-Operatore GIS
PAOLO MENEGON

-Dott. Arch. Urbanista
ELISA VANCHERI

-Dott.ssa For.
ELISA STEFFANINI

Titolo Elaborato

INQUADRAMENTO TERRITORIALE

Modificata a seguito delle osservazioni presentate al piano adottato

n° Elaborato

DdP01

Data	Aggiornamento	Scala
LUGLIO 2013		1:25.000

Massimo Mastromarino
ARCHITETTO

Via Libertà 3/a
21037 – Lavena Ponte Tresa (VA)
Tel 0332/557383 Fax 0332/551551
architetto.mastromarino@gmail.com

studio Brusa Pasqué

Via Ravizza 27
Anna Manuela Brusa Pasqué
Elena Brusa Pasqué

STUDIO TECNICO ASSOCIATO

Via Ravizza 27 - 21100 Varese
Tel. 0332/283177 Fax 0332/284300
info@brusapasque.it