

1 Regione Lombardia_PTR_Documento di Piano_Tavola 1, estratto - polarità e poli di sviluppo regionali

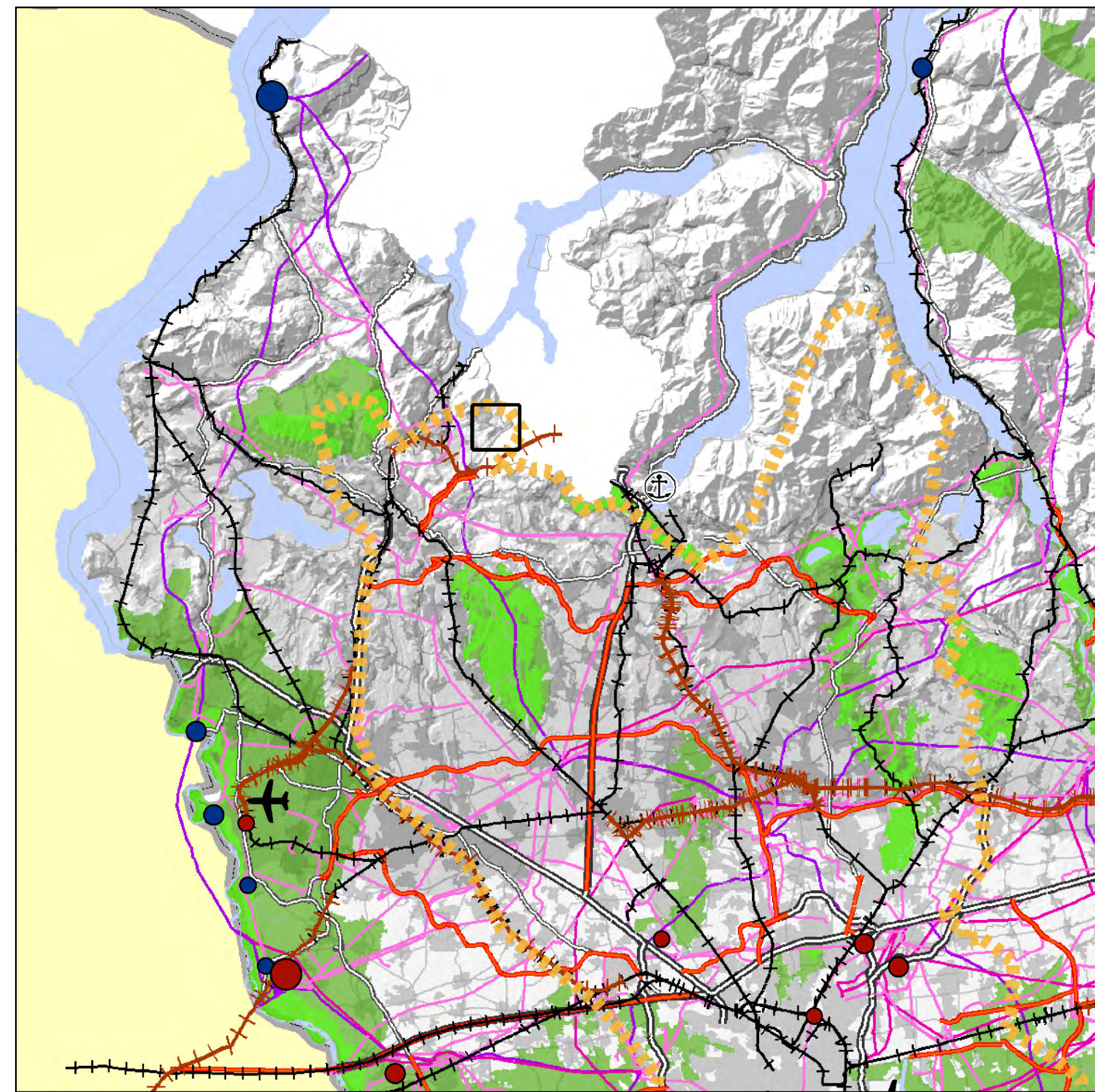

3 Regione Lombardia_PTR_Documento di Piano_Tavola 3, estratto - infrastrutture prioritarie per la Lombardia

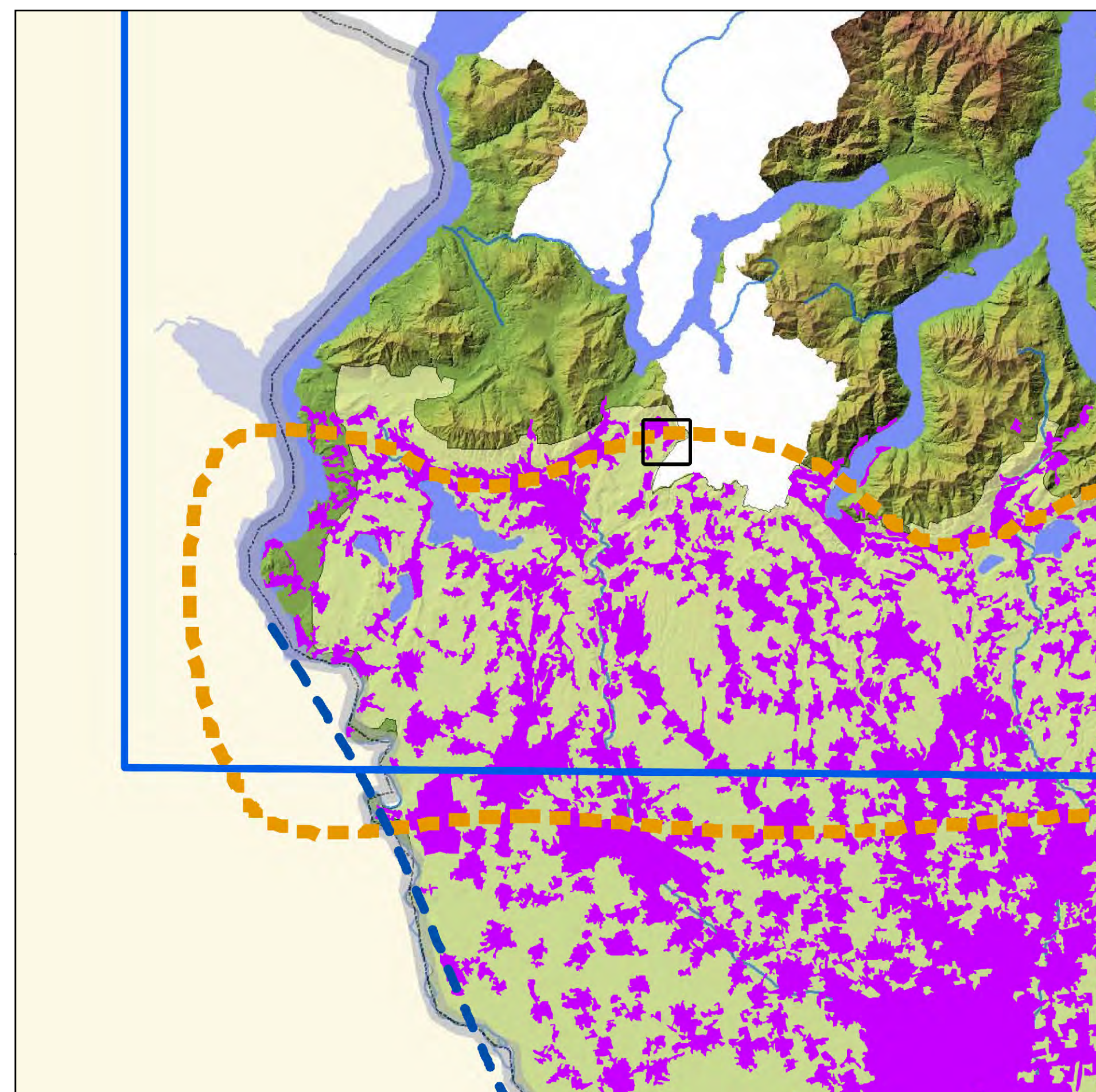

2 Regione Lombardia_PTR_Documento di Piano_Tavola 2, estratto - sistemi territoriali

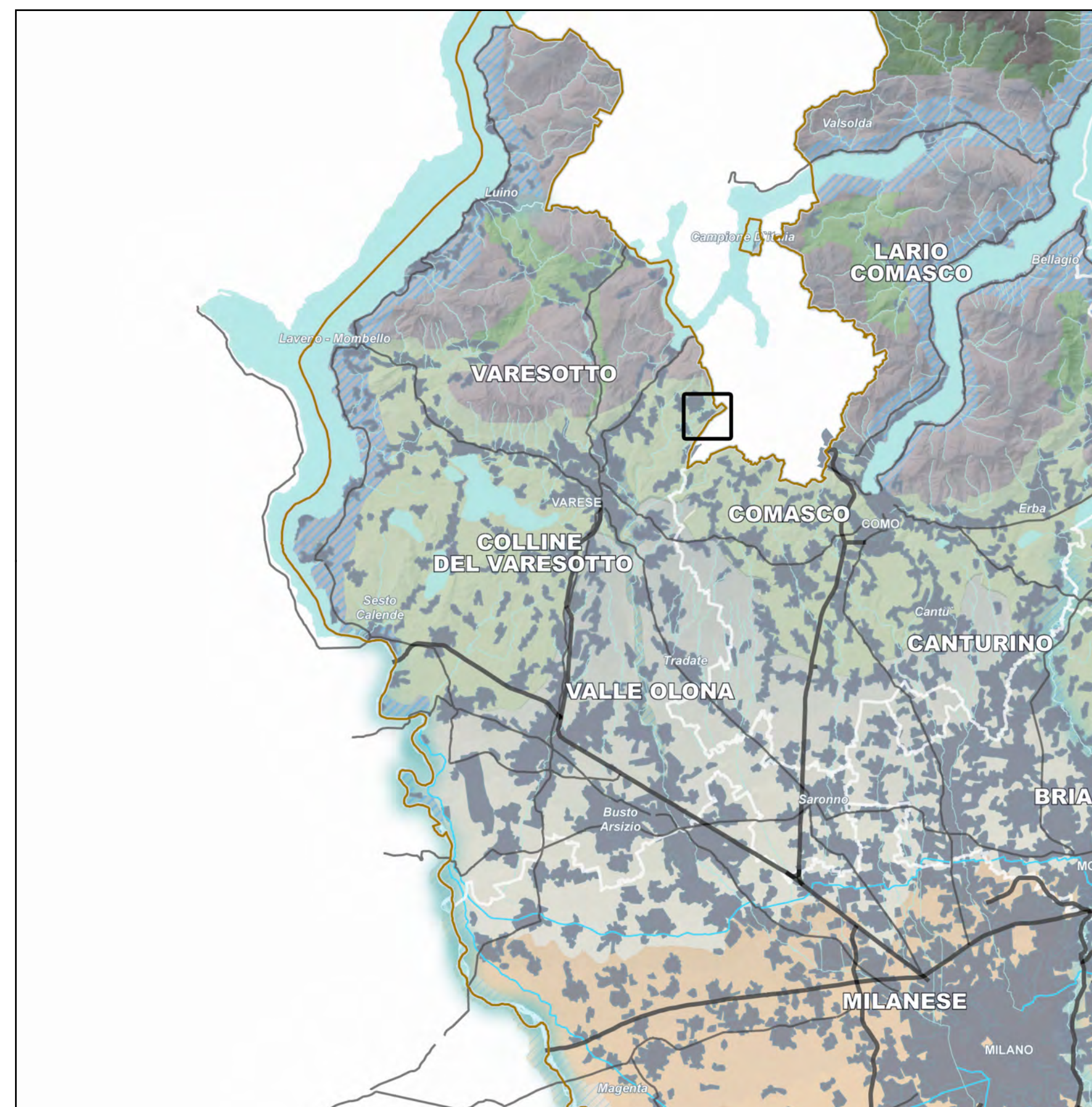

4 Regione Lombardia_PTR_Documento di Piano_Tavola 4, estratto - Ambiti geografici e unità tipologiche di paesaggio

LEGENDE

1

- La Valtellina
- Triangolo Lodi - Crema - Cremona
- Lomellina-Novara
- Triangolo Brescia - Mantova - Verona
- Sistema Fiera - Malpensa
- Brianza Insubrico

Polarità storiche

- Area metropolitana milanese
- Asse del Sempione
- Brianza
- Poli della fascia prealpina
- Conurbazione di Bergamo
- Conurbazione di Brescia

Poli di sviluppo regionale

Aeroporti principali

Fiere

- Internazionale
- Nazionale

Viabilità

2

- Sistema territoriale della Montagna
- Sistema territoriale dei Laghi
- Sistema territoriale Pedemontano
- Sistema territoriale Metropolitan
- Settore ovest
- Settore est
- Sistema territoriale della Pianura Irrigua
- Sistema territoriale del Po e dei Grandi Fiumi

3

- Aeroporti principali
- Idroscalo Internazionale di Como
- Infrastrutture viarie - in progetto
- Infrastrutture ferroviarie - in progetto
- Viabilità autostradale esistente
- Viabilità principale esistente
- Viabilità secondaria esistente
- Ferrovie esistenti
- Fiumi/Canali navigabili

4

UNITA' TIPOLOGICHE DI PAESAGGIO

Fascia alpina

- Paesaggi delle valli e dei versanti
- Paesaggi delle energie di rilievo

Fascia prealpina

- Paesaggi dei laghi insubrici
- Paesaggi della montagna e delle dorsali
- Paesaggi delle valli prealpine

Fascia collinare

- Paesaggi degli anfiteatri e delle colline moreniche
- Paesaggi delle colline pedemontane e della collina Banina

Fascia alta pianura

- Paesaggi delle valli fluviali scavate
- Paesaggi dei ripiani diluviali e dell'alta pianura asciutta

Fascia bassa pianura

- Paesaggi delle fasce fluviali
- Paesaggi delle colture foraggere
- Paesaggi della pianura cerealicola
- Paesaggi della pianura risicola

Oltreo pavese

- Paesaggi della fascia pedeappenninica
- Paesaggi della montagna appenninica
- Paesaggi delle valli e dorsali appenniniche

COMUNE DI
CANTELLO
PROVINCIA DI VARESE
PIANO DI GOVERNO DEL TERRITORIO

Adozione	Deliberazione C. C. n°41..... del.....18 - 12 - 2012.....
Controdeduzioni	Deliberazione C. C. n° del.....
Approvazione	Deliberazione C. C. n°17..... del.....02 - 07 - 2013.....
Pubblicazione
Entrata in vigore

Il Sindaco	Il Responsabile del Procedimento	Il Segretario Comunale
------------	----------------------------------	------------------------

Progettisti Dott. Arch. ANNA MANUELA BRUSA PASQUE' (capogruppo) Dott. Arch. MASSIMO MASTROMARINO	Consulenti -Geom. ANTIMO BIANCO -Geom. ANDREA SACCHETTI -Operatore GIS PAOLO MENEGON -Dott. Arch. Urbanista ELISA VANCHERI -Dott. ssa For. ELISA STEFFANINI
Estensore del Rapporto Ambientale Dott. Alessandro Nicoloso	

Titolo Elaborato INDIRIZZI DEL PIANO TERRITORIALE REGIONALE	n° Elaborato DdP03
Modificata a seguito delle osservazioni presentate al piano adottato	

Data LUGLIO 2013	Aggiornamento	Scala 1:10.000
---------------------	---------------	-------------------

DOCUMENTO DI PIANO

Massimo Mastromarino ARCHITETTO

Via Libertà 3/A
21037 - Laveno Ponte Tresa (VA)
Tel. 0322551383 Fax 0322551383
a.cheb@mastromarino.it

studio Brusa Pasque' ARCHITETTI
Anna Manuela Brusa Pasque'
Elisa Brusa Pasque'

STUDIO TECNICO ASSOCIATO
Via Rainoldi 27 - 21100 Varese
Tel. 033236317 Fax 033284350
info@studiospa.it