

- A** CANTELLO (Denominato CAZZONE fino alla levata IGM 1884)
- B** LIGURNO

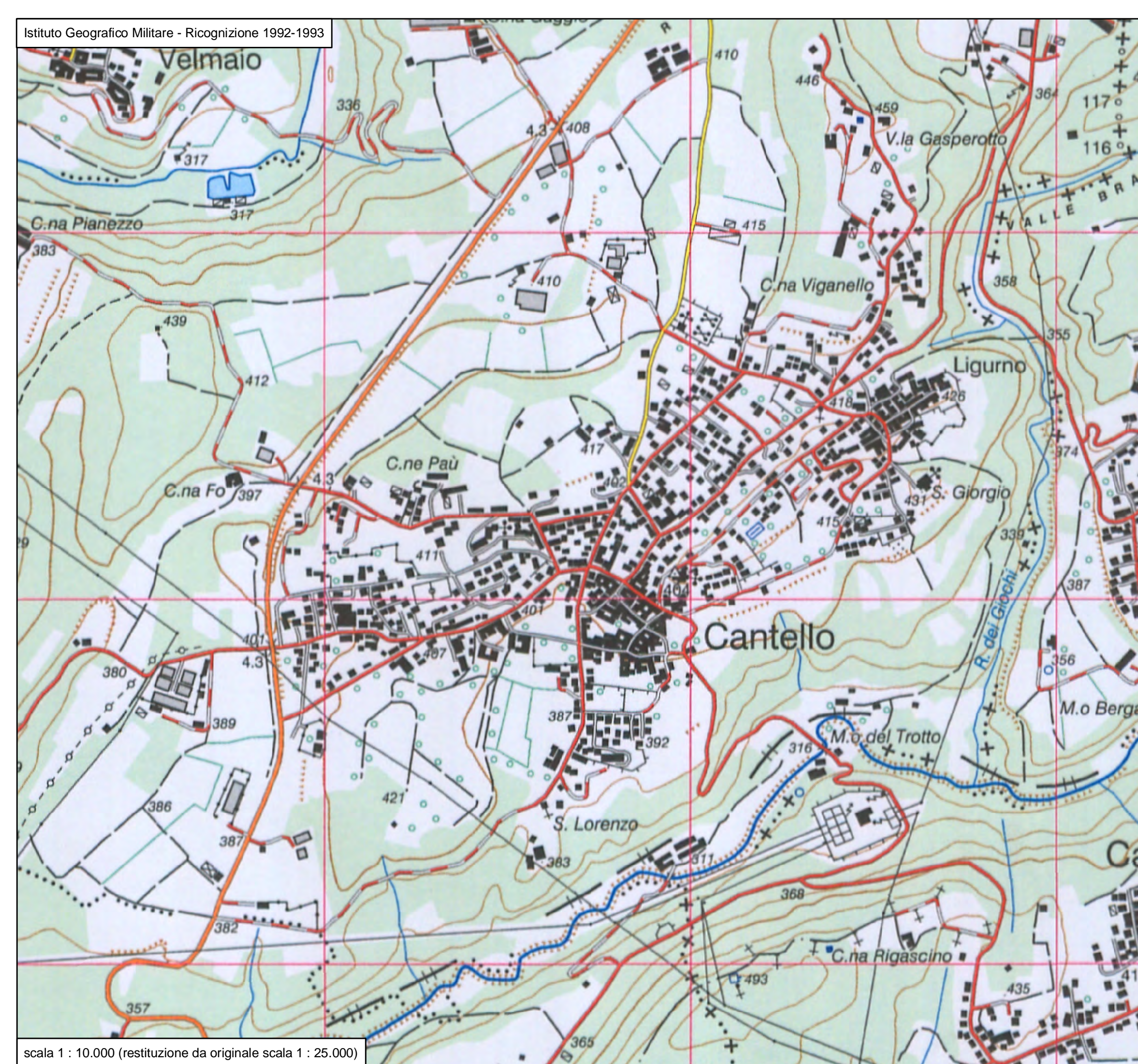

COMUNE DI  
**CANTELLO**  
PROVINCIA DI VARESE  
**PIANO DI GOVERNO DEL TERRITORIO**

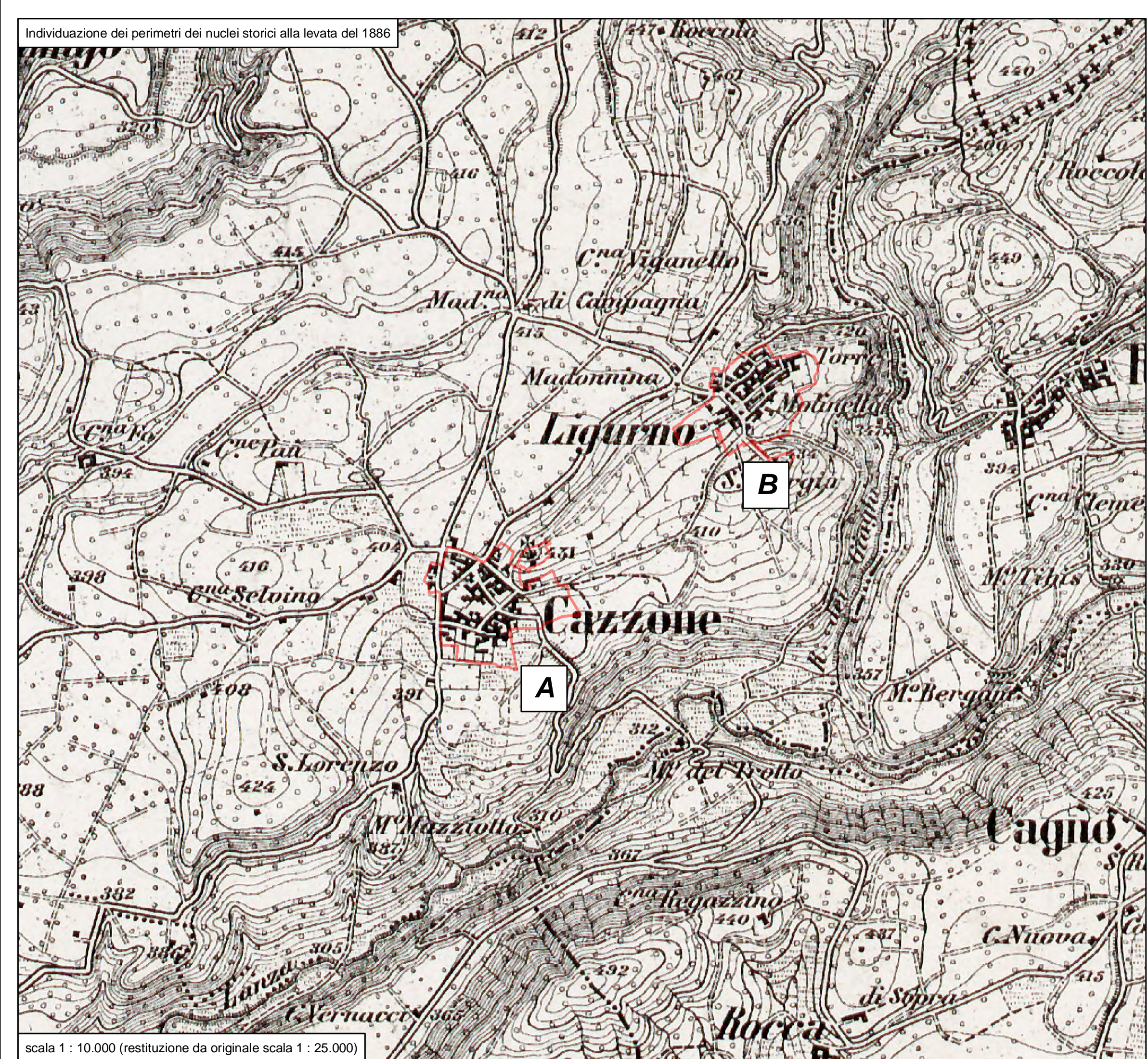

Adozione	Deliberazione C. C. n° .....41..... del.....18 - 12 - 2012.....
Controdeduzioni	Deliberazione C. C. n° ..... del.....
Approvazione	Deliberazione C. C. n° .....17..... del.....02 - 07 - 2013.....
Publicazione	.....
Entrata in vigore	.....

Il Sindaco	Il Responsabile del Procedimento	Il Segretario Comunale
------------	----------------------------------	------------------------

Progettisti <b>Dott. Arch. ANNA MANUELA BRUSA PASQUE' (capogruppo)</b> <b>Dott. Arch. MASSIMO MASTROMARINO</b> Estensore del Rapporto Ambientale <b>Dott. Alessandro Nicoloso</b>	Consulenti -Geom. ANTIMO BIANCO -Geom. ANDREA SACCHETTI -Operatore GIS PAOLO MENEGON -Dott. Arch. Urbanista ELISA VANCHERI -Dott. ssa For. ELISA STEFFANINI
---	--

Titolo Elaborato	n° Elaborato
<b>EVOLUZIONE STORICA DEGLI INSEDIAMENTI: RIFERIMENTI CARTOGRAFICI</b>	<b>DdP5a</b>
Modificata a seguito delle osservazioni presentate al piano adottato	

Data	Aggiornamento	Scala
LUGLIO 2013		

**DOCUMENTO DI PIANO**

Massimo Mastromarino ARCHITETTO

Via Libertà 3/a  
21037 - Livorno Ponte Tresa (VA)  
Tel. 032251583 Fax 032251583  
architecto.massimomarin@gmail.com

studio Brusa Pasque' ARCHITETTI  
Anna Manuela Brusa Pasque'  
Elisa Brusa Pasque'

STUDIO TECNICO ASSOCIATO

Via Rancoldi 27 - 21100 Varese  
Tel. 0332236317 Fax 033284350  
info@brusapasque.it