

Uso del suolo derivato dal Catasto Teresiano (1754)
scala 1: 10.000

Legenda

- viabilità
- edifici esterni ai centri urbani
- nuclei urbani
- terreno a prato
- orti e giardini
- brughiera
- boschi
- terreno agricolo

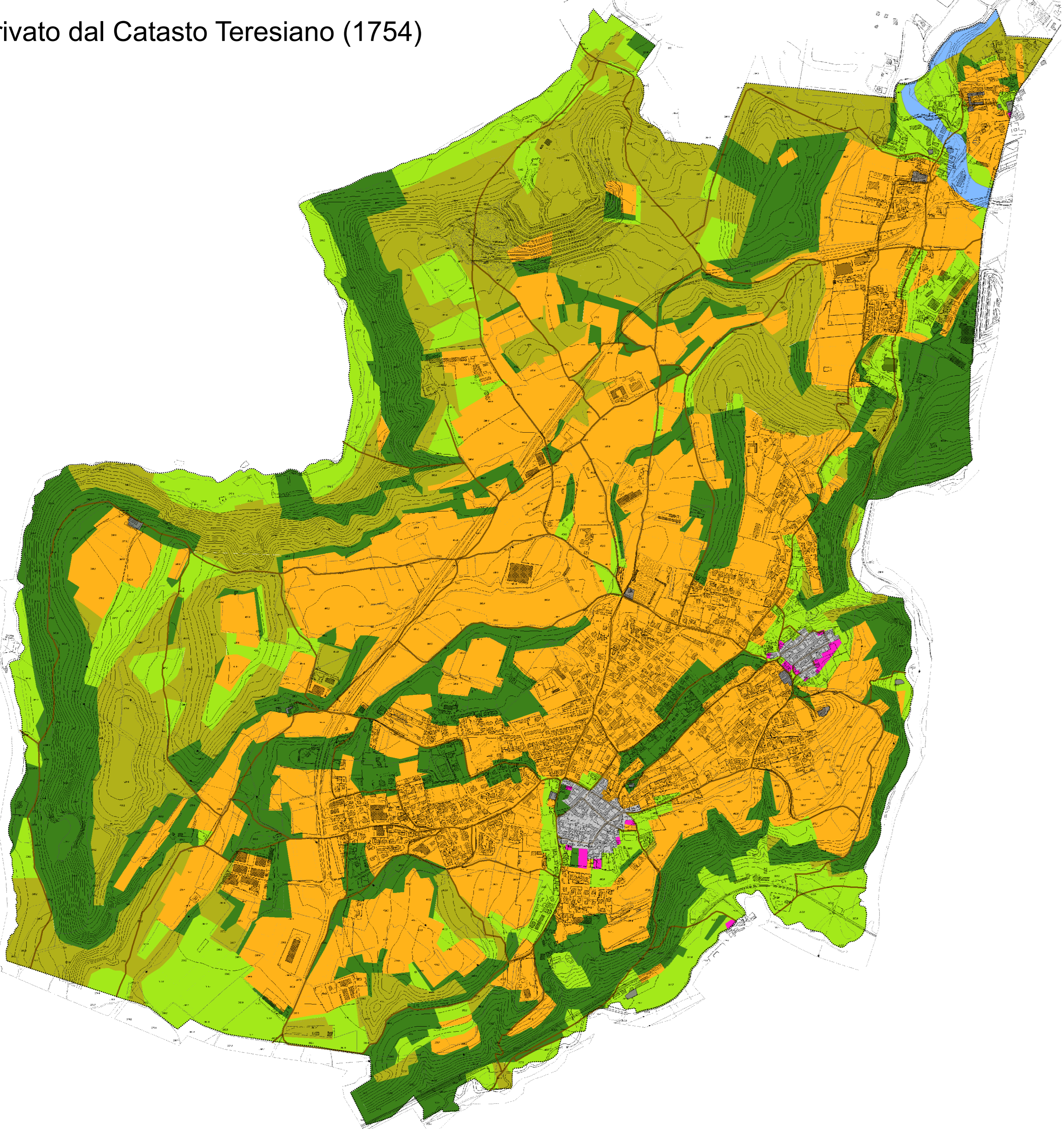

Uso del suolo derivato dal Catasto Cessato (1875)
scala 1:10.000

Legenda

- viabilità
- nuclei urbani
- edifici esterni ai centri urbani
- orti e giardini
- terreno agricolo
- terreno a prato
- terreni incolti
- brughiera
- boschi

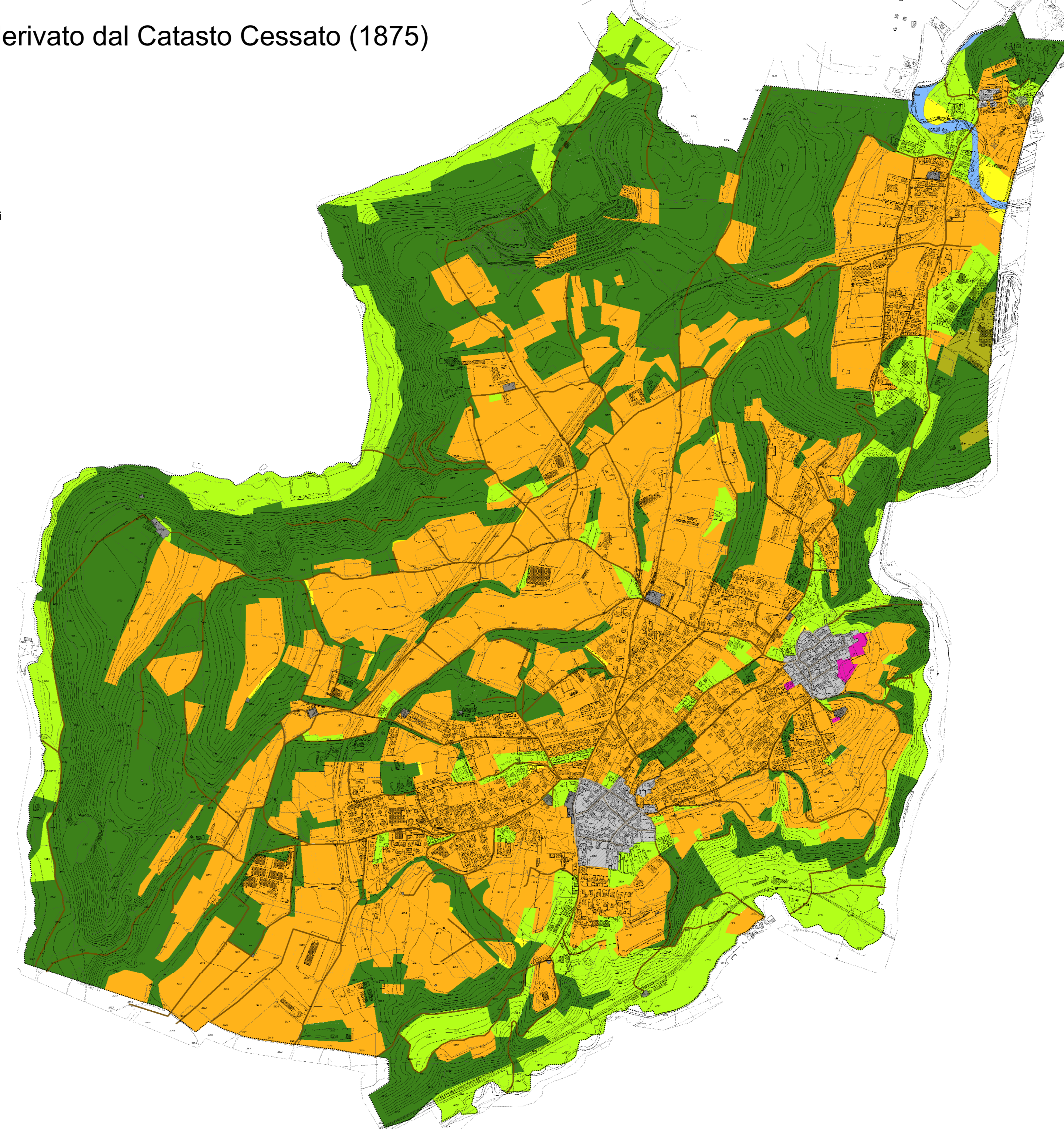

Uso del suolo rilevato dal P.G.T. (2011)
scala 1:10.000

Legenda

- nuclei urbani
- terreno agricolo
- terreno a prato
- terreno incolto
- boschi
- orti

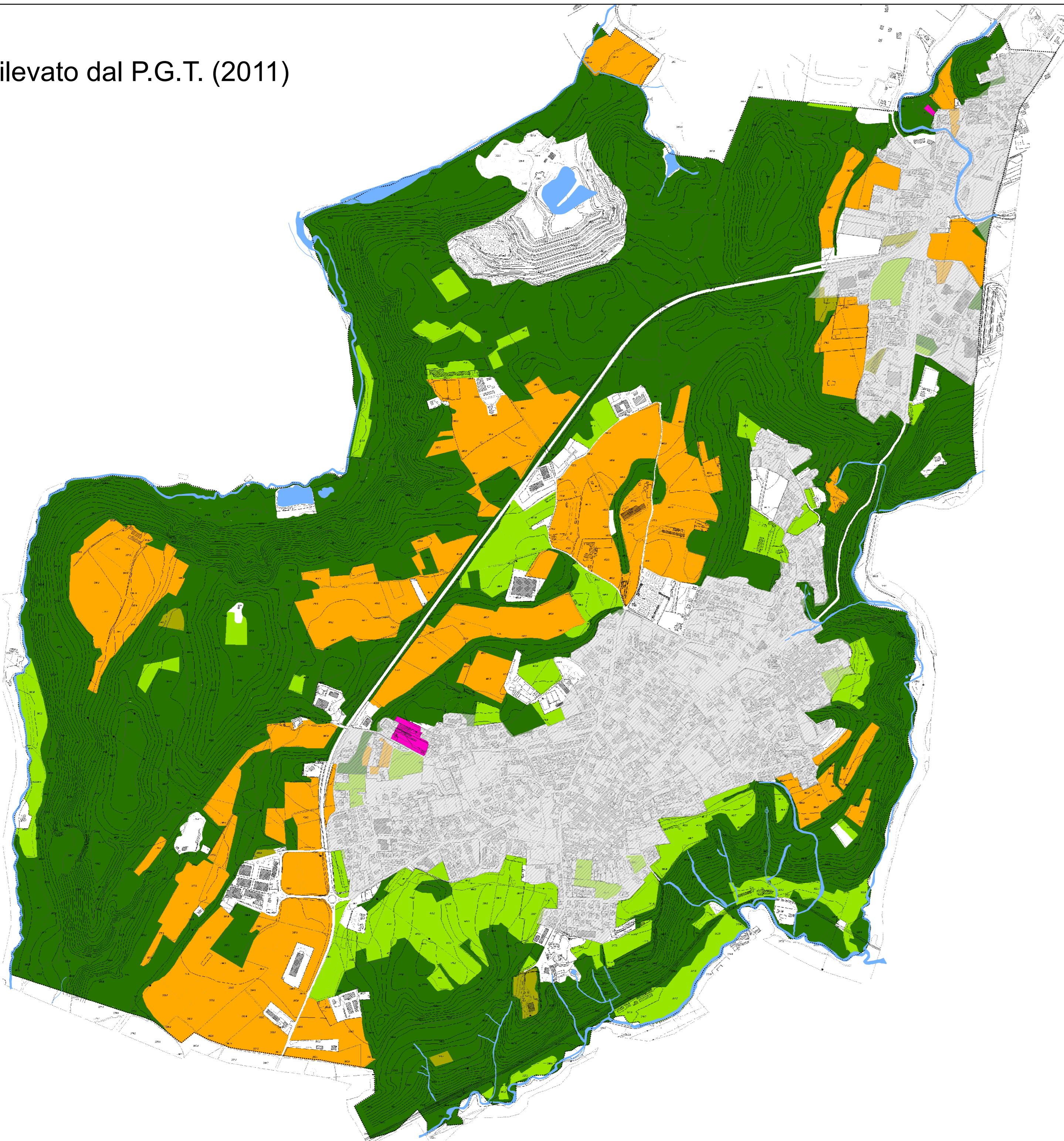

Evoluzione della superficie edificata
scala 1:10.000

Legenda

- superficie edificata 1754
- superficie edificata 1875
- viabilità attuale
- viabilità 1875
- viabilità 1754
- superficie edificata attuale

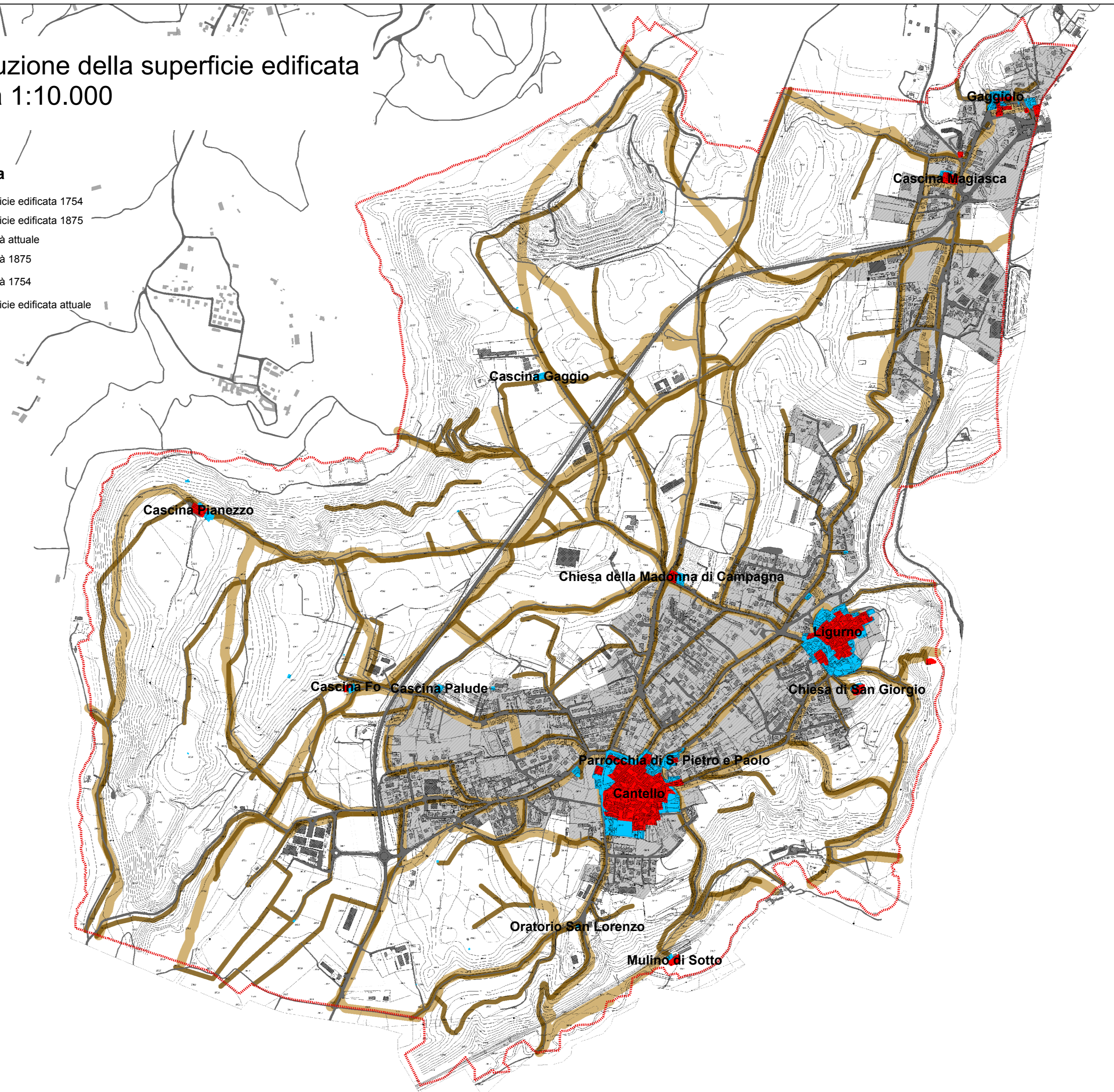

Evoluzione storica dell'uso del suolo - sintesi della ripartizione delle superfici utilizzate -

	AGRICOLO		PRATO		BOSCO		URBANO	
	ha	%	ha	%	ha	%	ha	%
1754	356	39	130	14	415	45	7	0,8
1875	391	43	119	13	388	42	12	1,3
2011	139,6	16	74,9	9	469,1	52	172	19

COMUNE DI
CANTELLO
PROVINCIA DI VARESE
PIANO DI GOVERNO DEL TERRITORIO

Adozione	Deliberazione C. C. n° 41	del	18 - 12 - 2012
Controdeduzioni	Deliberazione C. C. n°	del	
Approvazione	Deliberazione C. C. n° 17	del	02 - 07 - 2013
Publicazione			
Entrata in vigore			

Il Sindaco	Il Responsabile del Procedimento	Il Segretario Comunale
------------	----------------------------------	------------------------

Progettisti Dott. Arch. ANNA MANUELA BRUSA PASQUE' (capogruppo) Dott. Arch. MASSIMO MASTROMARINO	Consulenti -Geom. ANTIMO BIANCO -Geom. ANDREA SACCHETTI -Operatore GIS PAOLO MENECON -Dott. Arch. Urbanista ELISA VANCHERI -Dott. ssa For. ELISA STEFFANNI
Estensore del Rapporto Ambientale Dott. Alessandro Nicoloso	

Titolo Elaborato EVOLUZIONE STORICA DELL'USO DEL SUOLO: AGRICOLO, BOSCO E SISTEMA INSEDIATIVO Modificata a seguito delle osservazioni presentate al piano adottato	n° Elaborato DdP 05c
---	--------------------------------

Data LUGLIO 2013	Aggiornamento	Scala 1:10.000
---------------------	---------------	-------------------

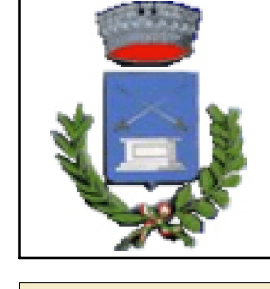

DOCUMENTO DI PIANO

Massimo Mastromarino
ARCHITETTO
Via Lombi 3/a
21021 - Cantello (Varese) - Italia
Tel. 0332/91131 Fax. 0332/91131
m.mastromarino@cantello.vi.it
studio Brusa Pasquè
ARCHITETTI
Anna Manuela Brusa Pasquè
Giuseppe Brusa Pasquè
STUDIO TECNICO ASSOCIATO
Via Rancosè 27 - 21100 Varese
Tel. 0332/228177 Fax. 0332/242410
info@stt-associato.it